

CHEF DU DEPARTEMENT POLITIQUE FEDERAL
 Chef du département: M. W. H. L. E. N., Conseiller fédéral
 Secrétaire du chef du département: M. PESTALOZZI, 1er Adjoint

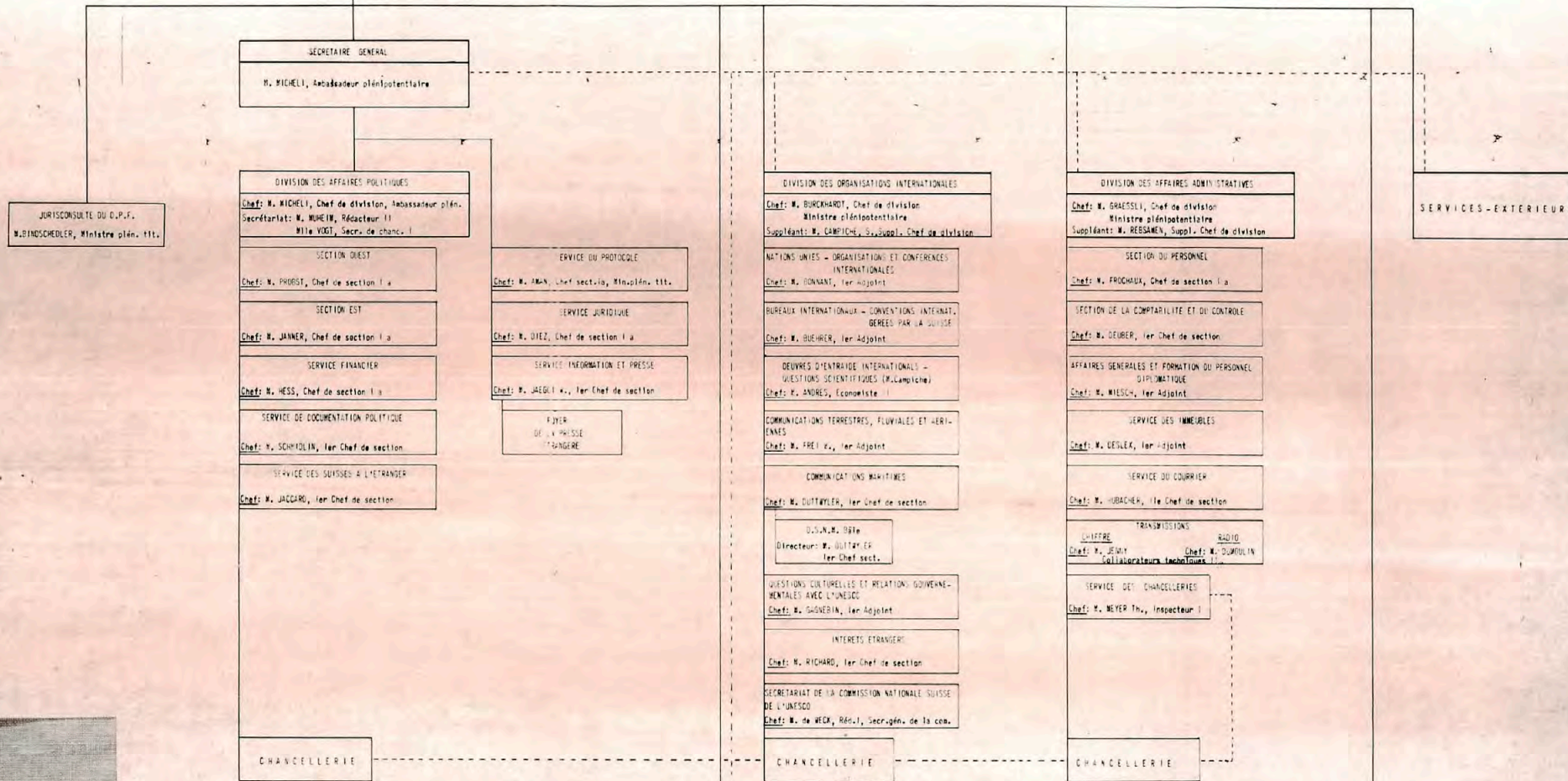

SERVICE DU DEL. DU C.F. A LA COOPERATION TECHNIQUE
 Délégue du C.F.: M. KELLER H., Chef de section I a
 Suppléant: M. WESSNER, 1er Chef de section

SECRETARIAT
 Chef: M. MESSNER, 1er Chef de section

QUESTIONS ADMINISTRATIVES ET DU PERSONNEL
 Chef adj.: M. TOSIO, Chef de service

PLANS ET PROJETS
 Chef: M. MENTHA, 1er Chef de section

BOURSIERS
 Chef: M. GODET, 1er Chef de section

RECRUTEMENT D'EXPERTS ET MATERIEL
 Chef: M. MURI H., 1er Chef de section

COMMISSIONS et BUREAUX

1) Allocations anticipées aux Suisses victimes de la persécution nationale socialiste
 Président: M. Jaccard
 Secrétariat: Service des Suisses à l'étranger

2) Indemnités de nationalisation
 Président: M. Bindschelder, Min. plén. tit.
 Secrétaire: M. Meyer Th., Inspecteur I

3) Aide aux Suisses victimes de la guerre
 Président: M. Mona, Tribunal féd. des assurances
 Secrétariat: Service des Suisses à l'étranger

BUREAU DE L'INTEGRATION (DPF - DPEP)
 Chef: M. Jelles, Ministre plén. DPEP
 M. Calliat, Chef de sect. Ia DPF
 Mlle Ponetta, Rédactrice I DPF

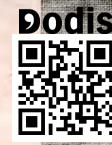

CHEF DU DEPARTEMENT POLITIQUE FEDERAL
 Chef de département: M. W. H. L. E. N., Conseiller fédéral
 Secrétaire du chef de département: M. PESTALOZZI, 1er Adjoint

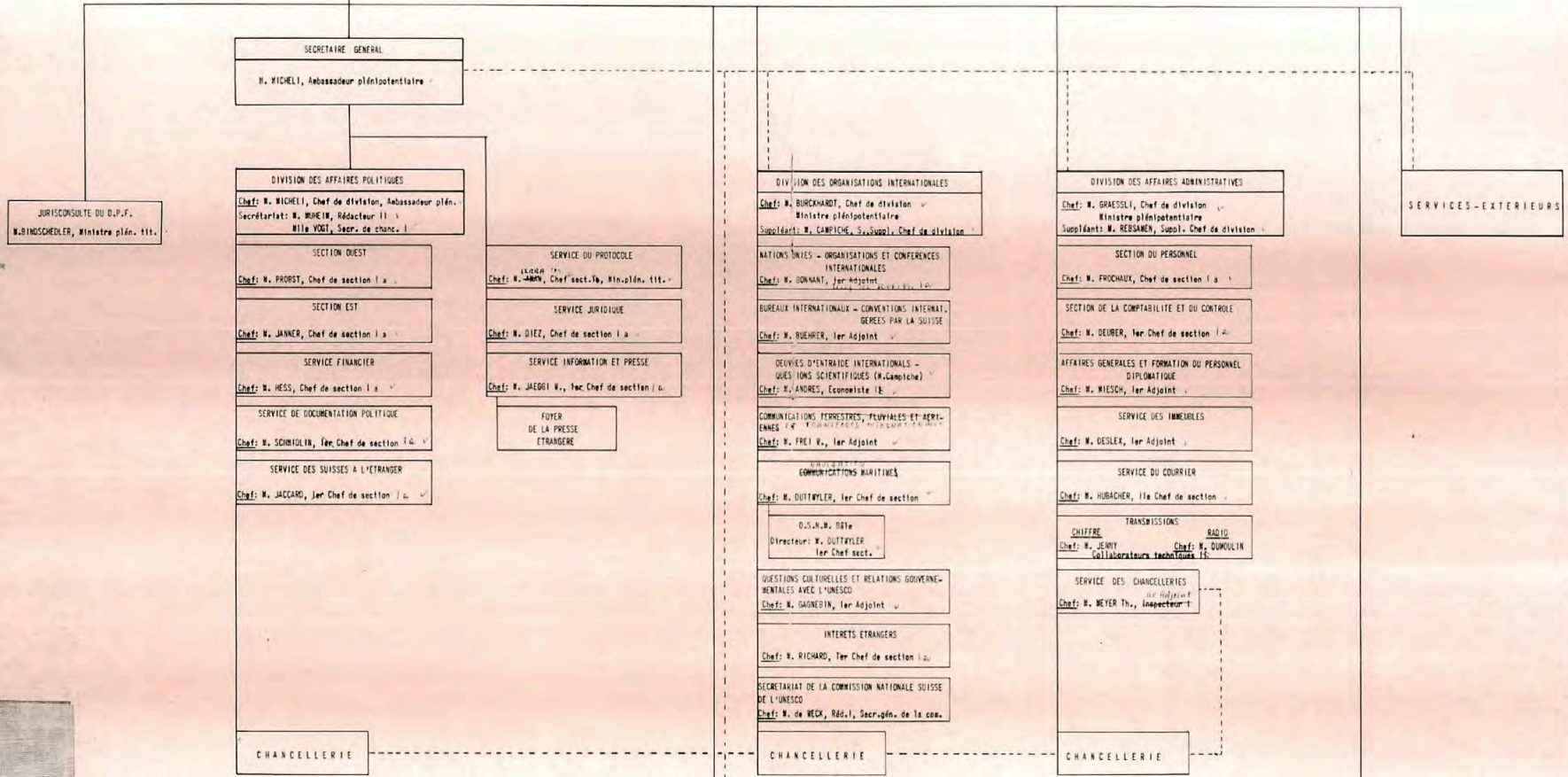

SERVICE DU DEL. DU C.F. A LA COOPERATION TECHNIQUE
 Délégué du C.F.: M. HELLER, 1er Chef de section I-6
 Suppléant : M. WESSNER, 1er Chef de section V

SECRETARIAT
 Chef: M. WESSNER, 1er Chef de section

QUESTIONS ADMINISTRATIVES ET DU PERSONNEL
 Chef: M. WESSNER, 1er Chef de service

PLANS ET PROJETS
 Chef: M. MENTHA, 1er Chef de section V

BOURSIERS
 Chef: M. GOET, 1le Chef de section V

RECRUTEMENT D'EXPERTS ET MATERIEL
 Chef: M. HAURI H., 1le Chef de section V

ENTRETIEN
 Chef: M. WESSNER, 1er Chef de section

COMMISSIONS et BUREAUX

1) Allocations anticipées aux Suisses victimes de la persécution nationale socialiste
 Président: M. Jaccard, 1er Vice-Président: M. BERTSCH
 Secrétaire: Service des Suisses à l'étranger

2) Indemnités de Nationalisation
 Président: M. Blindschedler, 1er Vice-Président: M. Meyer Th., 2e Vice-Président: M. BERTSCH
 Secrétaire: Service des Suisses à l'étranger

3) Aide aux Suisses victimes de la guerre
 Président: M. Moni, Tribunal féd. des assur. des Suisses
 Secrétaire: Service des Suisses à l'étranger

BUREAU DE L'INTEGRATION (OPF + DPEP)

Chef: M. Jolles, Ministre plén. DPEP
 M. Cellioli, Chef de section OPF
 Mlle Pometti, Rédactrice OPF
 M. Boller, Rédacteur OPF
 M. Boller, Rédacteur OPF
 M. Boller, Rédacteur OPF

M. J. J. J. J.
 M. J. J. J. J.
 M. J. J. J. J.

M. J. J. J. J.
 M. J. J. J. J.
 M. J. J. J. J.

SECRETARE GENERAL
M. MICHELI, Ambassadeur plénipotentiaire

DIVISION DES AFFAIRES POLITIQUES
Chef: M. MICHELI, Chef de division, ambassadeur plénipotentiaire
Secrétaires: M. WUHEIM, Rédacteur II (8)
Mlle VOGT, Secr. de chanc. I (13)

SECTION OUEST
Chef: M. PROBST, Chef de section I a (2)
M. CHENARD, 1^{er} Adjoint (4)
M. SCHNEIDER, Coll. techn. I (6)
M. BRUEGGER, Juriste II (8)
M. ZWAHLER, Rédacteur II (8)
M. STAUFFER, Chef serv. (7)
Mlle VILLIGER, Sec. chanc. I (17)

SECTION EST
Chef: M. JANNER, Chef de section I a (2)
M. DIMONT, 1^{er} Adjoint (2)
M. GLESTI, Economiste I (5)
M. INDERMUEHLE, Rédacteur II (8)
M. WYTTENBACH, Secrétaire I (9)

SERVICE FINANCIER
Chef: M. HESS, Chef de section I a (2)
M. REISER, 1^{er} Adjoint (3)
M. WEGMUELLER, 1^{er} Adjoint (4)
M. BURNER, Juriste I (2)
M. HESER, Economiste II (8)

SERVICE DE DOCUMENTATION POLITIQUE
Chef: M. SCHMIDLIN, 1^{er} Chef de section I a (2)
M. FRIEDGHI, Rédacteur II (9)
M. SCHMALZ, Sec. I (6)
Mlle BIERMANN, Sec. de chanc. I (22)

SERVICE DES SUISSES A L'ETRANGER
Secrétariat des commissions:
a) Allocations anticipées aux Suisses victimes de la persécution nationale-socialiste
b) Aide aux Suisses de l'étranger victimes de la guerre
Chef: M. JACCARD, 1^{er} Chef de section I a (2)
M. GROM, 1^{er} Adjoint (4)
M. MONNIER A., 1^{er} Adjoint (4)
M. LEIPPERT, 1^{er} Adjoint (4)
M. BOEHLER, Juriste I (2)
M. FRUTIGER, Secrétaire I (6)
M. BIEDERKNECHT, Sec. II (11)
M. HAARI, Sec. ch. I (13)
M. MOBLE, Comis I (18)
Milles ARIDLI, Dame-comis I (18)
M. WOTH, Dame-comis I (18)

SERVICE DU PROTOCOLE
Chef: M. JACCARD, 1^{er} Chef de section I a (2)
M. ZETTEL, 1^{er} Adjoint (3)
M. HUNZIKER Fr., 1^{er} Adjoint tit. (4)
M. ROY, 1^{er} Adjoint tit. (4)
M. ROSSIER, Secrétaire I (9)
M. VOEGELI, Sec. chanc. I (13)
Milles SIGRARD, Sec. ch. I (13)
M. HOLLIGER, Sec. ch. I (13)
M. CASTELLA, Sec. ch. II (15)
M. BOUCHET, Dame-comis II (20)

SERVICE JURIDIQUE
Chef: M. DIEZ, Chef de section I a (2)
M. ZOEGLY, 1^{er} Adjoint (3)
M. RIVA, 1^{er} Adjoint (3)
M. BAER, Juriste II (8)
M. MONNIER J., Juriste I (6)
M. RITTER, Juriste II (6)
M. MEYER Fr., Secrétaire I (14)
M. NEBEL, Traducteur I (5)

SERVICE INFORMATION ET PRESSE
Chef: M. JACOBI W., 1^{er} Chef de section I a (2)
M. STIEBER, 1^{er} Adjoint (4)
M. MAURI W., Chef serv. (7)
M. TRIZZI, Secrétaire II (8)
M. BOSSART, Secrétaire II (11)
M. PORTMANN, Comis II (20)
FOYER DE LA PRESSE ETRANGERE
Mlle STETTLER, Dame-comis II (20)

CHANCELLERIE
Chef: M. SALUZ, Secrétaire I (9)
M. SEYDOUX, Secrétaire I (9)
M. EISENRING, Secrétaire II (11)
M. ELLEN, Sec. chanc. I (13)
M. OROZ, Sec. chanc. I (13)
M. GRABER, Sec. chanc. II (15)
M. HUEGLI, Comis I (18)
M. RANCETTI, Comis I (18)
M. HOEPER, Comis I (18)
M. STETTLER, Gerc. bur. I (22)

DIVISION DES ORGANISATIONS INTERNATIONALES

Chef: M. BURCKHARDT, Chef de division, Ministre plénipotentiaire
Suppléant: M. CAMPICHE S., Suppléant chef de division (1)
Secr. du Chef de div.: Mlle STAUFFER, Dame commis I (18)

**NATIONS UNIES
ORGANISATIONS ET
CONFERENCES INT.**

Chef: M. BONNANT
1er Adjoint (3)

M. MAILLARD Rédact. I (5)

**BUREAUX INTERNATIONAUX
CONVENTIONS INT.
GEREES PAR LA SUISSE**

Chef: M. BUEHRER
1er Adjoint (3)

**OEUVRES D'ENTRAIDE
INTERNATIONALE
QUESTIONS SCIENTIFIQUES
(M. Campiche)**

Chef: M. ANDRES
Economiste II (8)

M. EGGER Chef serv. (7)

**COMMUNICATIONS
TERRESTRES
FLUVIALES
AERIENNES**

Chef: M. FREI W.
1er Adjoint (3)

M. JENNI G. Chef serv.(7)

**COMMUNICATIONS
MARITIMES**

Chef: M. DUTTWYLER
1er Chef de sect. (3)

**QUESTIONS CULTURELLES
ET RELATIONS GOUVERNEMENTALES
AVEC L'UNESCO**

Chef: M. GAGNEBIN
1er Adjoint (3)

Mlle PASCHE Dame commis I (18)

INTERETS ETRANGERS

Chef: M. RICHARD
1er Chef de sect. (3)

MM. JAQUILLARD 11e Adjt.(4)
RENTSCH 11e Adjt.(4)
Mlle WERNER Aux.ass.4e
M. LANG Juriste II (8)
MM. WYMAN Secr. I (9)
STEINER H.H. Secr.I (9)

**SECRETARIAT DE LA
COMMISSION NATIONALE
SUISSE DE L'UNESCO**

Chef: M. de WECK Rdd.I(5)
Secr.gén. de la Commission

Mlle GIRARDET Secr.chanc II (15)

CHANCELLERIE

Chef: M. CONUS Secrétaire I (9)
MM. MARTY Secr.chanc. I (13)
BRETON Secr.chanc. I (13)
BINZ Commis II (20)
GRIVEL Commis II,E.p. (20)

INTERETS ETRANGERS
M. HERZOG Secrétaire II (11)

**OFFICE SUISSE DE LA
NAVIGATION MARITIME**

Directeur: M. DUTTWYLER
1er Chef sect.(3)
M. STEGMANN Chef serv.(7)
Mlle GLAUSER Secr.chanc.II (15)

Chef: M. CLOTTU, Chef de division, Ministre plénipotentiaire
Suppléant: M. REBSAMEN, Suppl. Chef de division (1)
Secr. du Chef de div.: Mlle ZUM OFFEN, Dame commis I (18)

GROUP STATUT

MM. REBSAMEN, Suppl. Chef de div.
 FROCHAUX, Chef de sect. Ia

SECTION DU PERSONNEL	
Chef: M. FROCHAUX, Chef de section Ia (2)	
Suppléant: M. Martin, Ile Adjoint (4)	
Personnel du service dipl. et consul.	
Recrutement et formation du personnel	
MM. MARTIN Ile Adjoint (4)	MM. HOMBERGER Ile Adjoint (4)
BOURGEOIS Juriste I (5)	BORN Chef de serv. (7)
COIGNY Juriste I (8)	SCHMID Secrétaire I (9)
MONNEY Secrétaire I (9)	LINDER F. Secr. II (11)
	TRACHSEL Secr. II (11)
Personnel du service de chancellerie	
MM. KELLER A. Coll. techn. I (5)	MM. ESSEIVA Chef de serv. (7)
BAERLOCHER Chef serv. (7)	BOITEUX Secrétaire I (9)
BORNHAUSER Secrétaire I (9)	STEINER W. Secrétaire I (9)
HOLZER Secrétaire I (9)	HUNZIKER Th. Secr. II (11)
SCHOCHER Secrétaire I (9)	ERB Secr. II (11)
Vacances	
M. ALLENBACH Secr. II (11)	MM. ZIMMERMANN Coll. techn. I (5)
Statistiques	
M. JAEGGI M. Secr. II (11)	UEBERSAX Secrétaire I (9)
Mlle DASEN D. commis II (20)	AEBISCHER Secr. II (11)
Personnel du service de secrétariat	
Mlles MONNIER Secr. II (11)	HOLDEREGGER Secr. II (11)
WINKLER Secr. chanc. I (13)	MANZANELL Secr. II (11)

SECTION DE LA COMPTABILITE ET DU CONTROLE	
Chef: M. DEUBER, 1er Chef de section (3)	
Suppléant: M. EGLI H., Ile Adjoint (4)	
MM. PAHUX Ile Adjoint (4)	Mlle BURI Dame commis II (20)
BARBEY Inspecteur I (5)	E.p.
ISENSCHMID Secrétaire I (9)	
KELLER E. Secrétaire I (9)	
HERGER Secrétaire I (9)	
RUEGER Secrétaire I (9)	
KILIAN Secrétaire I (9)	
WALACRIDA Secrétaire I (9)	
PREISIG Secrétaire I (9)	
ZINGG Secrétaire I (9)	
HOFMANN Secrétaire I (9)	
LENOIR Secrétaire I (9)	
STADELMANN Secrétaire II (11)	
FRICKER Secrétaire II (11)	
MOSIMANN Secr. chanc. I (13)	
SUTER Secr. chanc. II (15)	
BRUELHART Commis I (18)	

AFFAIRES GENERALES FORMATION DU PERSONNEL DIPL.	
Chef: M. MIESCH, 1er Adjoint (3)	
M. KOETSCHET Chef de serv. (7)	
Bibliothèque	
Mlle PETITMAITRE Secr. II (11)	

SERVICE DES IMMEUBLES	
Chef: M. DESLEX, 1er Adj. (3)	
MM. HOCHULI Chef de serv. (7)	Mlle ARM Dame commis I (18)
RUEDIN Secrétaire I (9)	
JUNOD G. Secr. II (11)	

SERVICE DU COURRIER	
Chef: M. HUBACHER, Ile Chef de sect. (4)	
MM. KOLB Secrétaire I (9)	NYDEGGER Garç. bur. I (22)
GENHART Secrétaire II (11)	BEUTTER Garç. bur. I, Ep. (22)
FREY Secr. chanc. I (13)	HEGLIN Garç. bur. I, Ep. (22)
HOERNING Secr. chanc. I (13)	GRUNDER Garç. bur. I, Ep. (22)
COURBAT Secr. chanc. II (15)	BAUMGARTNER Garç. bur. II (23)
SCHEIDEGGER Secr. chanc. II (15)	Empl. provisoire
WALTHER Secr. chanc. II (15)	
TANNER Chauff. CF, E.p. (19)	
SCHUMACHER Cond. d'auto. I (21)	
FIECHTER Cond. d'auto. II (22)	
BUCHSER Cond. d'auto. II (22)	
E.p.	

TRANSMISSIONS	
SERVICE DES TELEGRAMMES ET DU CHIFFRE	
Chef: M. JENNY Coll. techn. II (8)	
MM. PETIGNAT Secr. II (11)	Mlle JUNG Dame commis I (18)
BILLIEUX Secr. II (11)	
SERVICE RADIO	
Chef: M. DUMOULIN Coll. techn. II (8)	
MM. LUETHI Secr. II (11)	WANNER Ass. techn. II (14)
KASPAR Ass. techn. II (14)	GRAF Ass. techn. II (14) E.p.

* Le service des Indemnités fait parti de la section de la comptabilité et du contrôle

travaux effectués par la section de personnel pour toutes sommes imputées sous l'appel de crédits (EX) 13 6-62

SERVICE DES CHANCELLERIES			
Chef: M. MEYER Th., Inspecteur I (5)		Suppléant: M. SCHEURER, Secrétaire I (9)	
Chancellerie:		Inventaire: M. EGLI J. Secrétaire II (11)	
Chef: M. KAUFMANN Secrétaire II (11)	MM. CAMPOVOVO Secrétaire II (11)	BELLENOT Commis I (18)	
HAEERLI Commis I (18)	EGGMANN Commis II (20)	Matériel: MM. NYDEGGER Ch. Secrétaire II (11)	
		TAPIS Secr. chanc. I (13)	
		LINDER W. Secr. chanc. II, E.p. (15)	
Service d'héliographie			
		MM. BUSSARD Garç. bur. I, E.p. (22)	
		KRAEHNBUHEL Garç. bur. I, E.p. (22)	

SERVICE DU DELEGUE DU CONSEIL FEDERAL A LA COOPERATION TECHNIQUE

LINDT A. Ministre H. H. H. H.
 Délégué du CF: M. KELLER H., Chef de section Ia (2)
 Suppléant : M. MESSMER, 1er Chef de section (3)

SECRETARIAT	
Chef: <u>M. MESSMER,</u> 1er Chef de section (3)	
MM. KAESTLI <i>BOHNER</i> FRET <i>RENTSCH</i>	Aux., E.n.p., ass. 4e cl. <i>Juriste I (5)</i> Econ. I, E.n.p. ass. 5e cl. <i>II Adjoint (4)</i>
MORGENTHALER LUETHI	Secrétaire I (9) " II (11)
Mlle STOCKER	Secr. chanc. II (15)

QUESTIONS ADMINISTRATIVES ET DU PERSONNEL	
Chef a.i.: <u>M. FOSTER,</u> Chef de service (7) <i>FOSTER, G. et G. H. H. H. H.</i>	
MM. KUNZ WEIBEL GSELL	Secrétaire I (9) Secrétaire II (11) Secr. chanc. I (13)
SIEGENTHALER	Garç. bur. I (22)
POOL DE SECRETAIRES	
Mlles WALDSBURGER KRADOLFER BACH SUTER LEHMANN <i>GUERINI</i> <i>KLUSTIC</i>	Dame commis I (18) Dame commis I (18) Dame commis II (20) D. aide-ch. II (23) E.n.p. Aux. sténodact. (23)

PLANS et PROJETS	
Chef: <u>M. MENTHA,</u> 1er Chef de section (3)	
MM. WILHELM <i>W. SEIBERLIN</i> <i>SCHILDRAECHT III.</i>	Econ. I, E.n.p., ass. 5e cl. <i>ass. n.p. 5e cl.</i>
von SCHENCK	Juriste II (8)
DUTTLE	Chef de service (7)
LEHMANN	Secr. chanc. II (15)

BOURSIERS	
Chef: <u>M. GODET,</u> 1le Chef de section (4)	
Mlle CARUGO	Econ. II, E.n.p., ass. 8e cl.
MM. JOST	Chef de service (7)
GINDRAT	Secrétaire I (9)
CHAPUIS	Secrétaire I (9)
STOECKLI	Secrétaire I (9)
Mme NACHMANN	Secrétaire II (11)
Mlles HUBER	Secr. chanc. II (15)
BURKHARDT	Dame commis I (18)
Mme FELBER	Dame commis I (18)

RECRUTEMENT D'EXPERTS ET MATERIEL	
Chef: <u>M. HAURI H.,</u> 1le Chef de section (4)	
MM. GANDER	Chef de service (7)
JEANNERET	Secrétaire I (9)
NOTZ	Secrétaire I (9)
BOREL	Secrétaire I (9)
LENTINI	Secr. ch. II (14)