

CHEF DU DEPARTEMENT POLITIQUE FEDERAL
 Chef du département: M. WAHLEN, Conseiller fédéral
 Secrétaire du chef du département: M. PESTALOZZI, 1er Adjoint

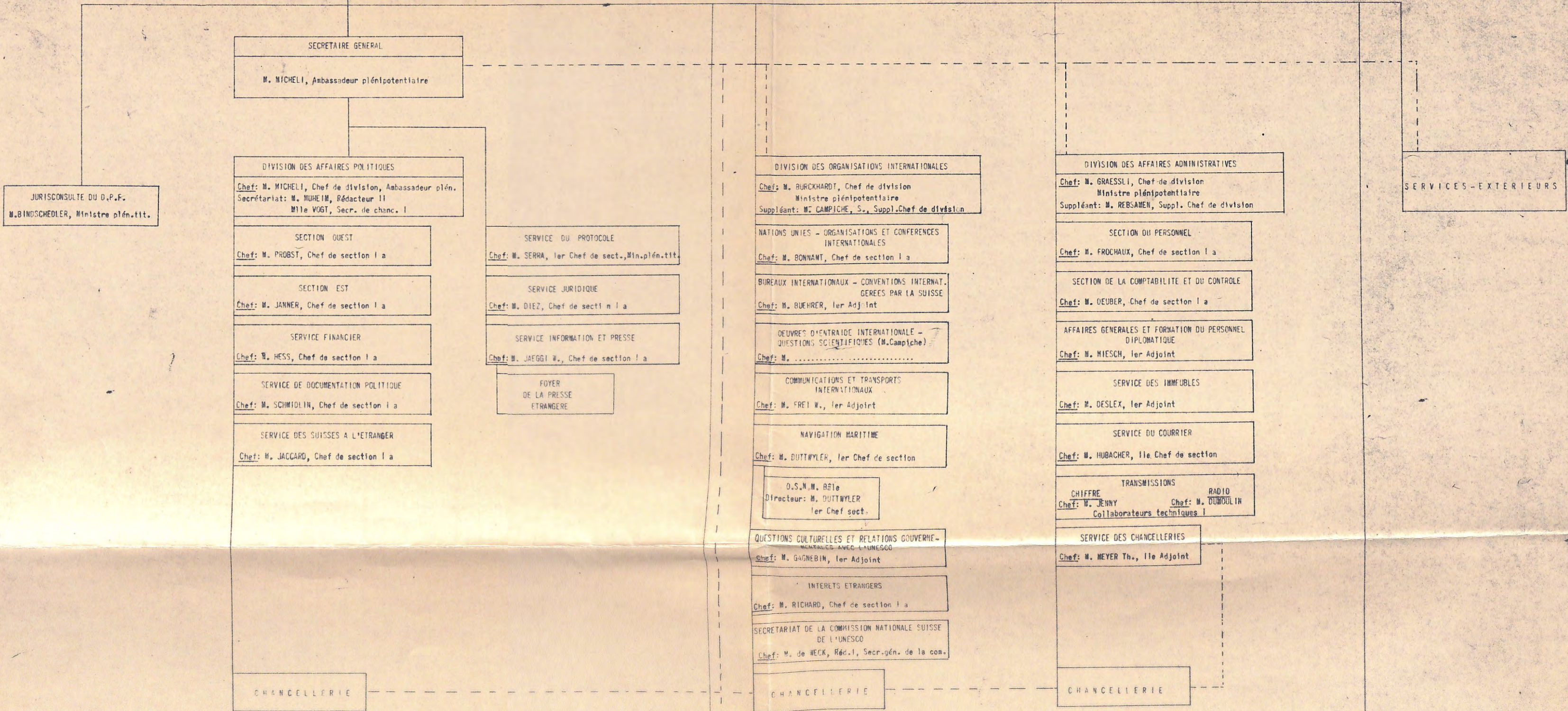

SERVICE DU DEL. DU C.F. A LA COOPERATION TECHNIQUE
 Délégué du C.F.: M. LINDT, Délégué
 Suppléant: M. MESSNER, 1er Chef de section

SECRETARIAT
 Chef: M. MESSNER, 1er Chef de section

PLANS ET PROJETS
 Chef: M. WILHELM, Economiste I, E.p.

BOURSIERS
 Chef: M. GOEET, 11e Chef de section

EXPERTS ET MATERIEL
 Chef: M. HAURI H., 11e Chef de section

INFORMATIONS
 Chef: M. RENTSCH, 1er Chef de section

QUESTIONS ADMINISTRATIVES
 Chef: M. ALDER, Collaborateur technique I

COMMISSIONS ET BUREAUX

1) Indemnités de Nationalisation
 Président: M. Bindschedler, Min. plén. tit.
 Secrétaire: M. Meyer Th., 11e Adjoint

2) Aide aux Suisses victimes de la guerre
 Président: M. Mona, Tribunal féd. des assuran.
 Secrétariat: Service des Suisses à l'étranger

BUREAU DE L'INTEGRATION (DPF + DFEP)
 Chef: M. Jolles, Ministre plén. DFEP
 M. Iselin, 1er Adjoint DPF
 M. Jaeger, Juriste II DPF
 Chef de chanc.: M. BOITEUX, Chef de service



DIVISION DES AFFAIRES ADMINISTRATIVES

Chef: M. GRAESSLI, Chef de division, Ministre plénipotentiaire
Suppléant: M. REBSAMEN, Suppléant chef de division (1)
Secr. du Chef de div.: Mlle HUGENTOBLE, Dame commis I (18)

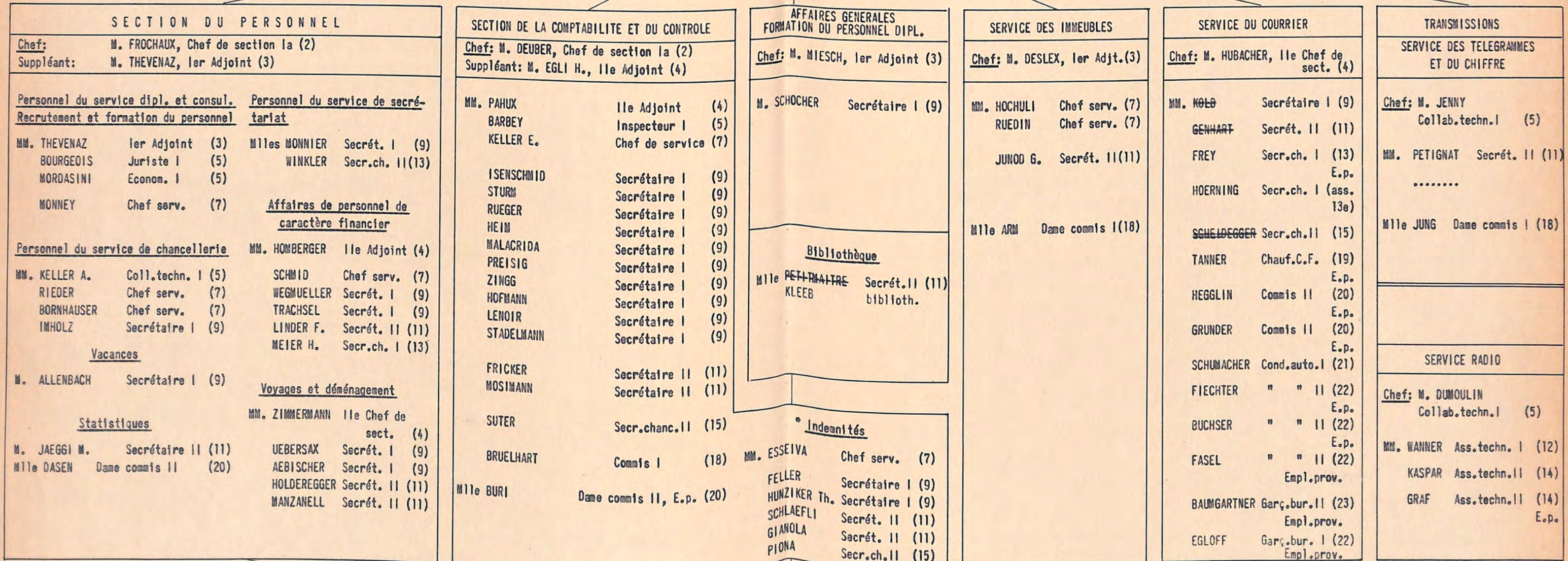

* Le service des indemnités fait partie organiquement de la section de la comptabilité et du contrôle, mais dépend de la section du personnel pour toutes questions soulevées par l'application des réglementations.

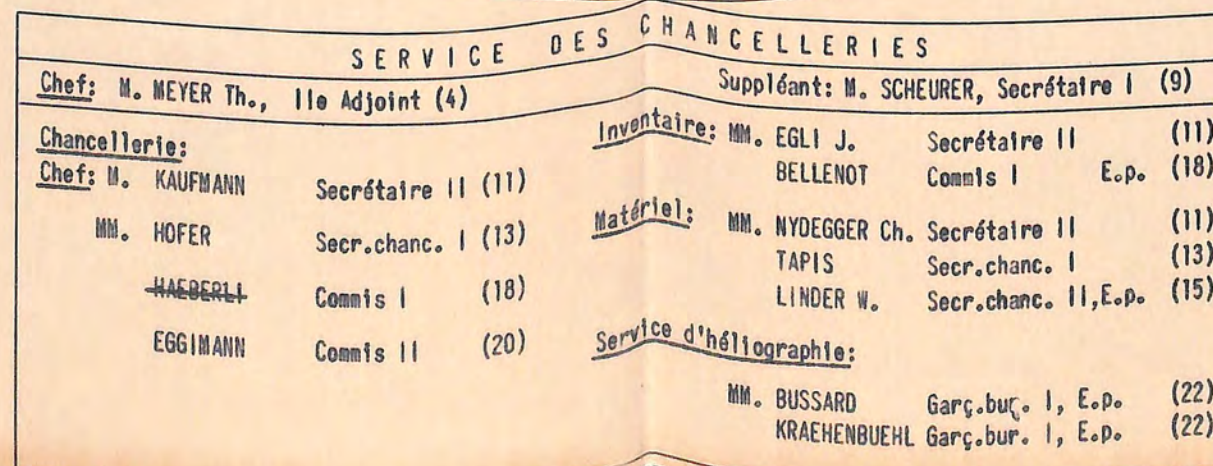

SERVICE DU DELEGUE DU CONSEIL FEDERAL A LA COOPERATION TECHNIQUE

Délégué: M. LINDT, Délégué du Conseil Fédéral

Suppléant: M. MESSMER, 1er Chef de section (3)

ORGANISATION PROVISOIRE au 9.4.1963

SECRETARIAT		
<u>Chef:</u>		
<u>Secrétariat</u>		
MM. BOHNERT	Juriste I	(5)
von SCHENCK	Juriste I	(5)
MORGENTHALER	Secrétaire I	(9)
<u>Service de réception</u>		
MM. TOBLER	Coll.techn. I	(5)
.....		

PLANS et PROJETS		
<u>Chef:</u> M. MENTHA 1er Chef de section (3)		
MM. WILHELM	Econ. I, E.n.p.	(5)
WIESMANN	Auxiliaire (ass.5)	
.....		
SCHILDKNECHT	Auxiliaire	
SPIRO	Auxiliaire	
.....		
LEHMANN	Secr.chanc. I	(13)

BOURSIERS		
<u>Chef:</u> M. GODET 11e Chef de section (4)		
Mlle CARUGO	Econ. I, E.p.	(5)
<u>Bilatéraux</u>		
M. JOST	Coll.techn. I	(5)
Mlle HUBER	Secr.chanc. II	(15)
Mme FELBER	Secr.chanc. II	(15)
<u>Multilatéraux</u>		
M. GINDRAT	Secrétaire I	(9)
Mme NACHMANN	Secrétaire II	(11)
<u>Cours collectifs et spéciaux</u>		
MM. ROCHAT	Secrétaire I	(9)
WYMANN	Secrétaire I	(9)
Mlle BURKHARDT	Secr.chanc. II	(15)
<u>Boursiers universitaires</u>		
M. CHAPUIS	Secrétaire I	(9)

EXPERTS et MATERIEL		
<u>Chef:</u> M. HAURI H. 11e Chef de section (4)		
<u>Bilatéraux</u>		
MM. GANDER	Chef de service	(7)
FRUTIGER	Secrétaire I	(9)
<u>Multilatéraux</u>		
MM. JEANNERET	Chef de service	(7)
BOREL	Secrétaire I	(9)
NOTZ	Secrétaire I	(9)
BURRUS	Auxiliaire (ass. 20)	

INFORMATIONS		
<u>Chef:</u> M. RENTSCH 1er Chef de section (3)		
MM. DUTTLE	Chef de service	(7)
LUETHI	Secrétaire II	(11)
Mlle BUZZI	Stag.sténodact.	(23)

QUESTIONS ADMINISTRATIVES		
<u>Chef:</u> M. ALDER Collaborateur technique I (5)		
<u>Comptabilité</u>		
M. KUNZ	Secrétaire I	(9)
<u>Chancellerie</u>		
MM. WEIBEL	Secrétaire II	(11)
GSELL	Secr.chanc. I	(13)
SIEGENTHALER	Garç. de bur. I	(22)
BEUTTER	Garç. de bur. I	(22)
POOL DE SECRETAIRES		
Mlles WALDSBURGER	Dame commis I	(18)
KRADOLFER	Dame commis I	(18)
BACH	Dame commis II	(20)
LEHMANN	Dame aide-ch. II	(23)
KUSTER	Dame aide-ch. II	(23)
HUBER	Dame aide-ch. II	(23)
HOHL	Dame aide-ch. II	(23)
DEGALLIER	Auxiliaire	

DIVISION DES ORGANISATIONS INTERNATIONALES

Chef: M. BURCKHARDT, Chef de division, Ministre plénipotentiaire
Suppléant: M. CAMPICHE S., Suppléant chef de division (1)
Secr. du Chef de div.: Mlle STAUFFER, Secr. de chanc. II (15)

**NATIONS UNIES
ORGANISATIONS ET
CONFERENCES INT.**

Chef: M. BONNANT
Chef de sect. Ia (2)

M. PIANCA Juriste II(8)
M. CARATSCH Rédact. II(8)

**BUREAUX INTERNATIONAUX
CONVENTIONS INT.
GEREES PAR LA SUISSE**

Chef: M. BUEHRER
1er Adjoint (3)

M. BROWN 11e Adjoint (4)

**OEUVRES D'ENTRAIDE
INTERNATIONALE
QUESTIONS SCIENTIFIQUES
(M. Campiche)**

Chef: M. ANDRES
Economiste I (5)

M. EGGER Chef de serv. (7)

**COMMUNICATIONS
ET TRANSPORTS
INTERNATIONAUX**

Chef: M. FREI W.
1er Adjoint (3)

M. JENNI G. Chef serv. (7)

**NAVIGATION
MARITIME**

Chef: M. DUTTWYLER
1er Chef de sect. (3)

**QUESTIONS CULTURELLES
ET RELATIONS GOUVER-
NEMENTALES AVEC L'UNESCO**

Chef: M. GAGNEBIN
1er Adjoint (3)

Mlle PASCHE Dame commis I
(18)

INTERETS ETRANGERS

Chef: M. RICHARD
Chef de sect. Ia (2)

Mlle WERNER 11e Adj. (4)
E.p.
MM. LANG Juriste II (8)
SEREX Secrét. I (9)
STEINER Secrét. I (9)
QUELOZ Secrét. I (9)

**SECRETARIAT DE LA
COMMISSION NATIONALE
SUISSE DE L'UNESCO**

Chef: M. de WECK, Réd. I (5)
Secr. gén. de la Commission

Mlle FAVRE Secr.ch. I (13)

CHANCELLERIE

Chef: M. CONUS Secrétaire I (9)
MM. NOVERRAZ Secrétaire II (11)
BRETON Secr.chanc. I (13)
BINZ Commis II, E.p., (20)
GRIVEL Commis II, E.p., (20)

INTERETS ETRANGERS
M. ALTHAUS Secrétaire II (11)

**OFFICE SUISSE DE LA
NAVIGATION MARITIME**

Directeur: M. DUTTWYLER
1er Chef sec.(3)
M. STEGMANN Inspecteur I(5)
Mlle GLAUSER Secr.ch.II (15)