

4.1.10.1

25.2.77

GR

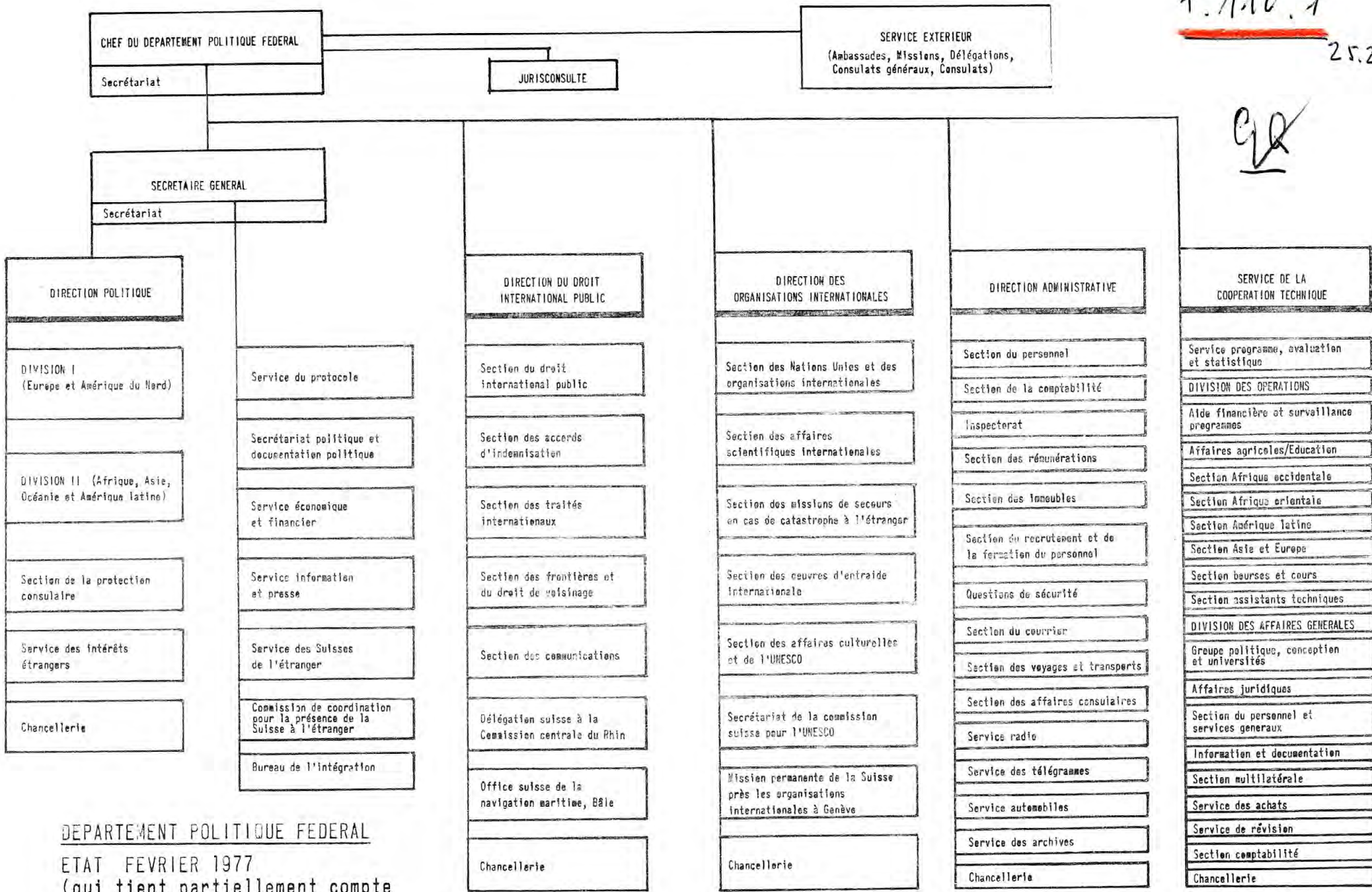

DEPARTEMENT POLITIQUE FEDERAL
 ETAT FEVRIER 1977
 (qui tient partiellement compte
 des mutations futures)

AS + ping an: HH / RR / WH / NZ /



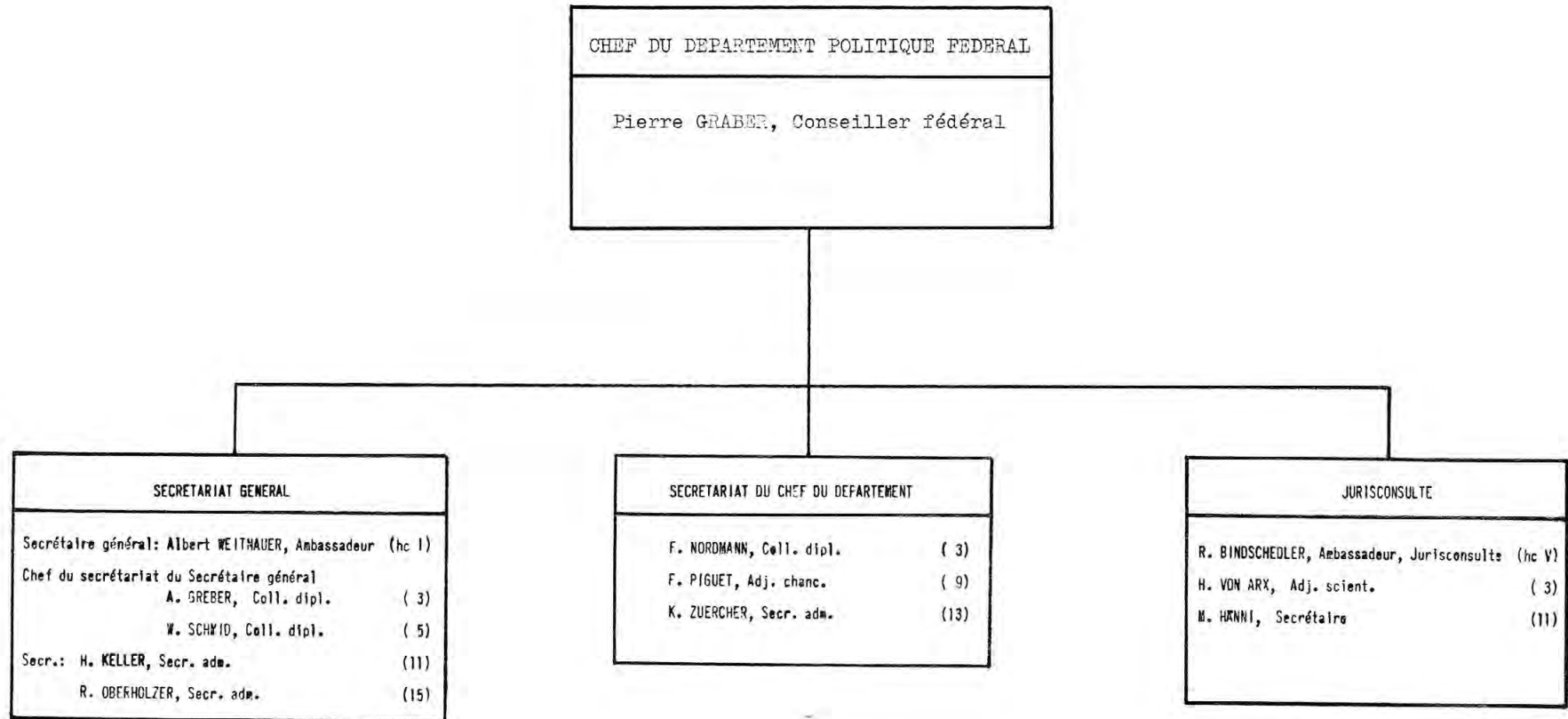

FEVRIER 1977

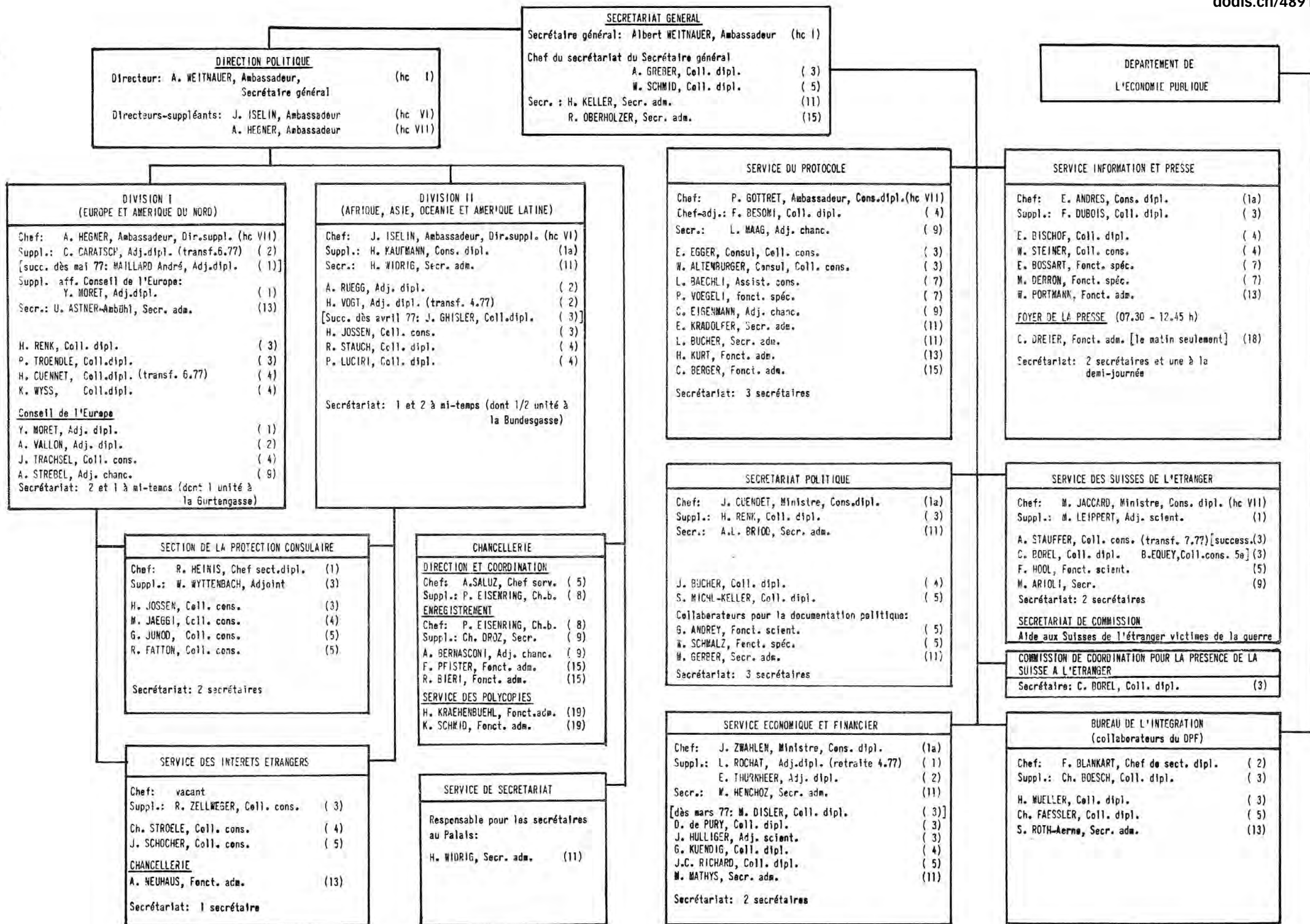

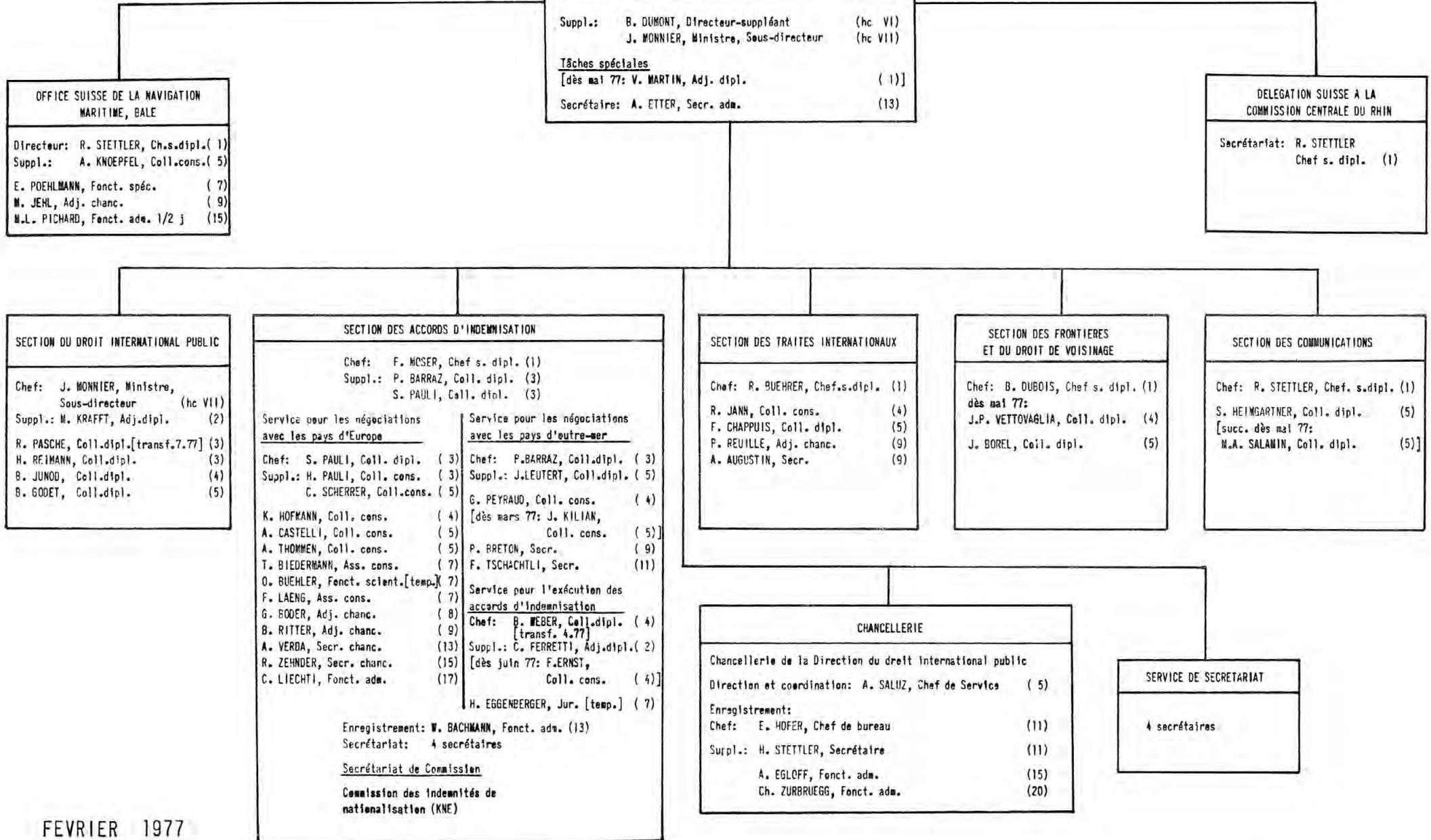
DIRECTION DU DROIT
INTERNATIONAL PUBLIC

FEVRIER 1977

DIRECTION DES ORGANISATIONS INTERNATIONALES

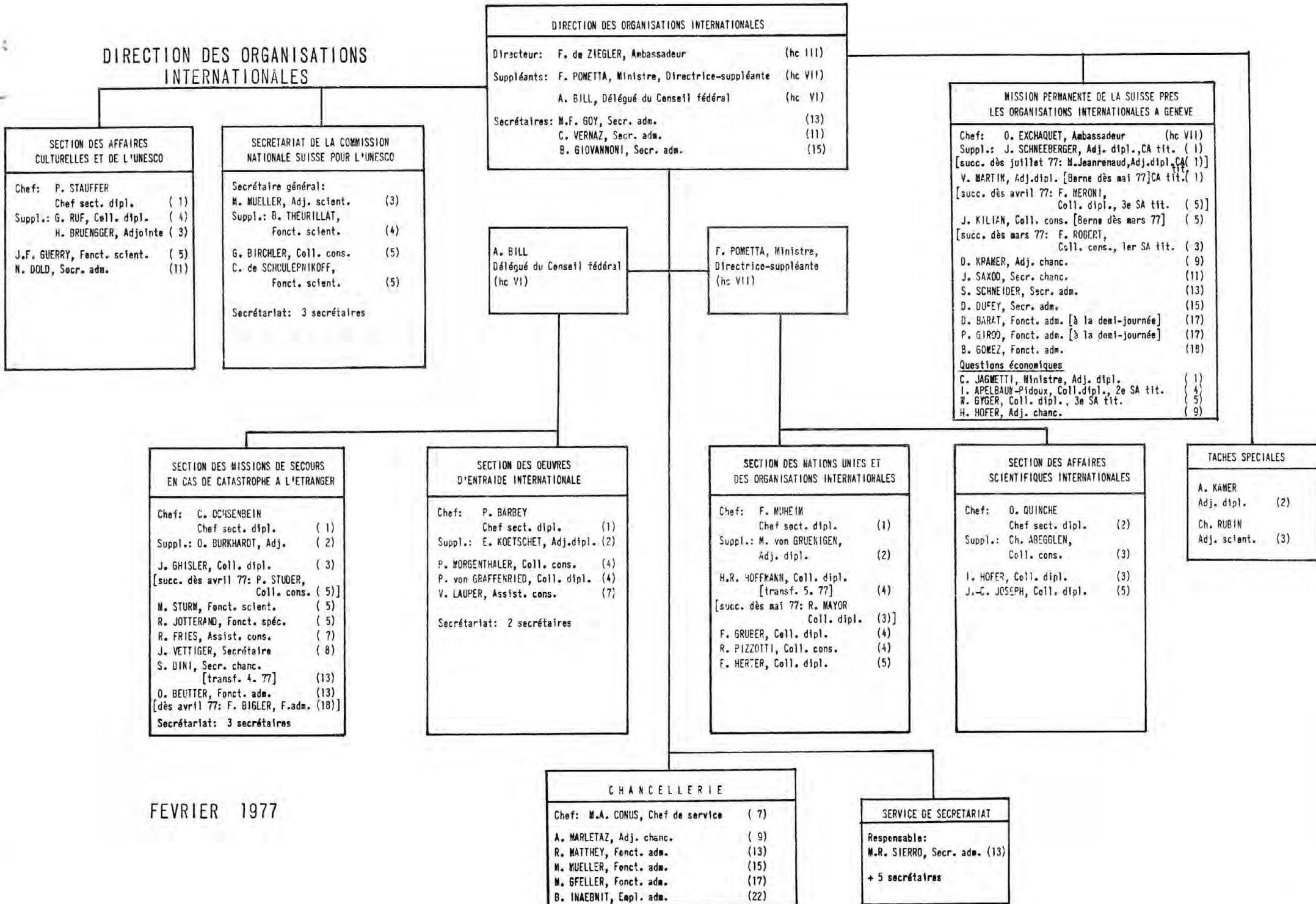

FEVRIER 1977

DIRECTION
ADMINISTRATIVE

INSPECTORAT	
Chef: E. PAHUX, Chef s.dipl.	(1)
Suppl.: H. GINIER, Coll. cons.	(3)
E. SUNIER, Coll. cons.	(4)
Secrétariat:	
J. SCHOCHER, Coll. cons.	(5)

DIRECTION ADMINISTRATIVE	
Directeur: Antonino JANNER	(hc IV)
Ambassadeur	
Secrétaires: M.C. DELEMONT, Secr. adm.	(11)

SUPPLEANT DU DIRECTEUR	
L. MEIER, Directeur-Suppléant	
Chargé des questions de sécurité	(hc VI)
Secr.: B. HASLER, Secr. adm.	(11)

SECTION DU PERSONNEL	
Chef: A. GLESTI	
Cons. dipl.	(1a)
Suppl.: B. FREYMOND	
Coll. dipl.	(3)
Secr.: M.C. DELEMONT	
Secr. adm.	(11)
<u>AFFAIRES GENERALES ET PERSONNEL DE FORMATION UNIVERSITAIRE</u>	
B. FREYMOND, Coll.dipl.	(3)
P. BURDET, Coll. cons.	(3)
[succ. dès août 77:	
Ch.GILLIERON, Coll.cons.(5)]	
A. KILLIAS, Coll. cons.	(4)
E. ITEN, Coll. dipl.	(5)
<u>PERSONNEL DE FORMATION ADMINISTRATIVE</u>	
K. HUNZIKER, Coll.cons.	(4)
A. FREY, Coll. cons.	(5)
M. KUENZLE, Adj.chanc.	(9)
<u>PERSONNEL DE SECRETARIAT</u>	
G. BACHOFNER, Chef.serv.	(4)
E. WIPF, Assist. cons.	(7)
A. ZIMMERLI, Adj.chanc.	(9)
J. MONTANDON, Adj.chanc.	(9)
<u>VACANCES</u>	
Ch.GILLIERON, Coll.cons.	(5)
[succ. dès juillet 77:	
G. BRITTSCHGI, Ass.cons.	(7)]
C. DUDLER, Fonct. adm.	(18)
<u>STATISTIQUES-CFA/AVS</u>	
J. SCHWEIZER, Ass.cons.	(7)
R. HUNKELER, Secr.adm.	(13)
<u>RECEPTION EIGERSTRASSE 73</u>	
D. BET-ESH, Fonct.adm.	(17)
<u>SECRETARIAT</u>	
Responsable: A. ZIMMERLI	
Adj. chanc.(9)	
+ 7 secrétaires	

SECTION DE LA COMPTABILITE	
Chef: E. PAHUX	
Chef s.dipl.	(1)
Suppl.: K. PREISIG	
Adjoint	(3)
<u>SERVICE DES COMPTES CRTS.</u>	
E. STURM, Coll. cons.	(3)
P. KOENIG, Coll. cons.	(5)
P. REUTIMANN, Ass.cons.	(7)
W. OPPLIGER, Ass.cons.	(7)
A. BOLLIGER, Adj. chanc.	(11)
K. GAENSLI, Fonct. adm.	(15)
<u>GRUPE DES SERVICES D'AUTOMATION, DES TRAITEMENTS, DE L'ASSURANCE ET DE L'ASSIST.</u>	
Chef du Groupe:	
D. SAVOYE, Coll. cons.	(5)
Suppléant: vacant	
<u>SERVICE D'AUTOMATION vacant</u>	
J. EMMENEGGER, Fonct.sp.	(5)
U. KOENIG, Secrétaire	(11)
M. BOISSARD, Secrétaire	(11)
K. ZAECH, Fonct. adm.	(15)
L. ESSEIVA, Secrétaire	(7)
A. LUDIN, Fonct. adm.	(18)
L. GUIGNARD, F.adm. 1/2 j.	(18)
<u>SERVICE DES TRAITEMENTS</u>	
R. LANDOLT, Secr. adm.	(11)
A. BRANDEL, Adj. chanc.	(9)
L. REIMANN, Adj. chanc.	(9)
E. ZAUGG, Secr. chanc.	(15)
M. NOBLE, Secrétaire	(9)
<u>SERV. ASSURANCE/ASSISTANCE</u>	
R. LANDOLT, Secr. adm.	(11)
<u>SERVICE DE CAISSE vacant</u>	
M. ROGGLI, Fonct. adm.	(15)
L. FEHLMANN, Fonct.adm.	(20)
R. RUBIN, Fonct. adm.	(13)
Secrétariat: 2 secrétaires	

SECTION DES REMUNERATIONS	
Chef: Hugo WEY	
Coll. cons.	(4)
Suppl.: H. LUEDI	
Coll. cons.	(4)
J. LEU, Coll. cons.	(4)
F. VOGEL, Coll. cons.	(5)
H. MAURER, Ass. cons.	(7)
Secrétariat:	
1 secrétaire	
<u>SERVICE DES INDEMNITES</u>	
Chef: D. ESSEIVA [retr.6.77]	
Adjoint	(3)
[succ. dès juillet 77:	
P. WEBER, Chef serv.	(4)]
H. HUEGLI, Acj. chans.	(8)
A. APPENZELLER, Adj.ch.	(9)
P. RIEM, Adj. chanc.	(9)
R. FELLER, Fonct.spéc.	(5)
H. STETTLER, Coll.cons.	(5)
P. SCHLAEFELI, Coll.cons.	(5)
A. GERBER, Fonct. adm.	(15)
E. RIMANN, Fonct. adm.	
	1/2 journée (11)
<u>REVISION ET COMPTABILITE DES INTERETS ETRANGERS</u>	
J. SCHOCHER, Coll.cons.	(5)

SECTION DES IMMEUBLES	
Chef: W. WILD	
Chf.s.dipl.	(2)
Suppl.: P. ERB	
Coll. cons.	(4)
R. WENGER, Ass. cons.	(7)
W. von DESCHWANDEN,	
Adj. chanc.	(9)
<u>Inventaires (Etranger)</u>	
M. BURKHARD [retr. 3.77]	
Fonct. adm.	(15)
M. NAG-Mühlamatter,	
Fonct. adm.	(15)
<u>Inventaire (Berne)</u>	
J. ROETHLIN-Rosenast	
Fonct. adm. 1/2 j.	(18)
Secrétariat:	
2 secrétaires	
<u>MATERIEL</u>	
G. TAPIS, Secr.	(9)
G. BIEBER, Ass. cons.	(7)
E. MORGENTHALER,	
[retr. 4.77] Fonct.adm.	(13)
G. BARNETTA, Fonct.adm.	(18)

SECTION DU RECRUTEMENT ET DE LA FORMATION DU PERSONNEL	
Chef: A. LACHER	
Chf s. dipl.	(3)
Suppl.: Th. HUNZIKER	
Coll. cons.	(3)
Secrétariat: 3 secrétaires	
<u>SERVICE DES BIBLIOTHEQUES</u>	
H. KLEEB, Fonct. spéc.	
biblioth.	(5)
J.P. MUESSLER,	
Fonct. adm.	(13)

SECTION DU COURRIER	
Chef: W. SCHEURER	
Chf de sect.	(3)
Suppl.: P. FREY	
Fonct. spéc.	(5)
S. HEGGLIN, Secr.	(11)
K. MECHOW, Secr.	(11)
H. SCHUMACHER, F. adm.	(13)
W. BAUMGARTNER, F.adm.	(15)
W. KISER, Fonct. adm.	(15)
P. TANNER, Fonct. adm.	(15)
M. LUETHI, Fonct. adm.	(15)
P. JENK, Fonct. adm.	(15)
E. PIDOUX, Cond.d'auto	(17)
C. DREIER, F.adm. 1/2j.	(18)
P. SAHLI, Cord. d'auto	(18)
E. MUELLER, F.adm. 1/2j.	(18)
W. SANTSCHI, F. adm.	(20)
H. MUMENTHALER,	
Fonct. adm.	(20)
K. CHRISTEN, Empl.adm.	(22)
K. MISCHLER, Empl.adm.	(23)

SECTION DES VOYAGES ET TRANSPORTS	
Chef: F. UEBERSAX	
Chf de sect.	(3)
Suppl.: H. BOESIGER,	
Coll. cons.	(5)
E. ALTHAUS, Fonct.spéc.	(5)
G. MENEGHETTI, Adj.ch.	(9)
R. MERZ, Adj. chanc.	(9)
P. GRAF, Adj. chanc.	(11)
U. BRUNNER, Secr.	(11)
Secrétariat: 2 secrétaires	
<u>SERVICE DES AFFAIRES CONSULAIRES</u>	
W. SOLBERGER	
Chf s. dipl.	(1)
Secrétariat:	
1 secrétaire	
<u>SERVICE RADIO</u>	
Chef: Th. WANNER	
Chf de serv. techn.	(4)
W. KASPAR, Fonct.techn.	(7)
K. LIENHARD, Coll.tech.	(10)
K. WUETHRICH, Coll.tech.	(10)
A. SAEGESSER, Coll.tech.	(12)
W. GUGGER, Assist.tech.	(14)
E. ZOLLIKER, Ass. tech.	(14)

SERVICE DES TELEGRAMMES	
Chef: W. JENNY	
Chf de sect.	(3)
R. PETIGNAT, Fonct.sp.	(5)
K. WAHLI, Coll.tech.	(8)
Th. JUNG, Secr.	(9)
E. ZBINDEN, Coll.tech.	(10)
F. CONUS, Coll. techn.	(12)
A. HEUSSI, Coll.tech.	(12)
F. BROENNMANN, F.adm.	(18)
<u>SERVICE AUTOMOBILES</u>	
Heinz WEY	
Assist. cons.	(7)
<u>SERVICE DES ARCHIVES</u>	
Chef: R. KAUFMANN	
Chf de serv.	(5)
G. AELLEN, Secr.	(8)
Ch. GRIVEL, Fonct.adm.	(13)
<u>CHANCELLERIE</u>	
Chef: E. HOFER	
Assist. cons.	(7)
P. SIGG, Adj. chanc.	(9)
R. EGGIMANN, Fonct.ad.	(13)
B. STEFFEN, Fonct.adm.	(13)
H. STALDER, Fonct.adm.	
[temp.]	(15)
J. SUTER, Fonct. adm.	(18)
H. JOEGE, Fonct. adm.	(19)
<u>SERVICE DES POLYCOPIES</u>	
H. BUSSARD, Fonct.adm.	(19)
H. FIECHTER, Fonct.adm.	(19)

SERVICE DE LA COOPERATION TECHNIQUE

SERVICE DE LA COOPERATION TECHNIQUE

Directeur: M. HEIMO, Ambassadeur et
Délégué à la Coopération
technique (hc IV)

Secrétaires: G. STAUB, Secr.d'adm. (13)

DIVISION DES OPERATIONS

Chef: R. WILHELM, Sous-directeur (VII)

Suppl.: P. WIESMANN, Ch.de sect. (1)

DIVISION DES AFFAIRES GENERALES

Chef: T. RAEBER, Sous-directeur (VII)

Suppl.: H. GRABER, Chef sect.dipl. (2)

ORGANE D'ETAT-MAJOR: Aide financière et surveillance programmes

J.F. GIOVANNINI, Adj.scient. (3)
[dès le 1er mai 77 à la demi-j.]
A. ZANETTA, Adj. scient. (3)]

ORGANE D'ETAT-MAJOR: Affaires agricoles /Education

R. PASQUIER, Adj.scient.[agr.](2)
I. CORNAZ, Adj.sc.[Education](3)

SERVICE PROGRAMME, EVALUATION ET STATISTIQUE

Chef: L. DE BATTISTA, Adj.sc. (1)

Suppl.: P. SPOORENBERG, Econ. (5)
E. MOSKOVITZ, Fonct.adm. (13)

GRUPE POLITIQUE, CONCEPTION ET UNIVERSITES

R. HOEGGER, Adj.scient. (3)
R. DREIFUSS, Fonct.scient. (4)

ORGANE D'ETAT-MAJOR: Affaires juridiques

D. ALDER, Coll.dipl. (4)

SECTION AFRIQUE OCCIDENTALE

Chef: O. HAFNER, Chef d.sect.(2)

Suppl.: C. MOTTIER, Fonct.écon.(5)
H. ATTINGER, Fonct.spéc. (7)
F. ROUUIT, Fonct.spéc. (7)
W. LOOSLI, Fonct.scient.s.3/7(5)

SECTION AFRIQUE ORIENTALE

Chef: R. DANNECKER, Adj.sc. (3)

Suppl.: J.-M. DELEZE, Econ. (4)
Ph. de RHAM, Fonct.scient. (5)
P. PATA, Fonct.scient.(1.2.77)(5)
N. ZANOLLI, Fonct.sc.[1/2 unité](5)
[dès le 1er mai 77 à la demi-j.]
A. ZANETTA, Adj. scient. (3)]

SECTION DU PERSONNEL ET SERVICES GENERAUX

Chef: H. GRABER, Ch.d.sect. (2)

Suppl.: B. JAGGI, Ch.d.serv. (4)

Recrutement et formation:

Chef: H. JAGGI, Ch.d.serv. (4)

Suppl.: P. KALT, Fonct.sc. (4)
P.-A. GIRONOUD, Coll.cens. (4)
J.-M. PANCHAUD, Fonct.scient. (5)
H. DORNBIERER, Assist.cens. (7)
A. AEBI, Secrétaire (9)
S. GROSJEAN, F.adm.[1/2 unité](15)

Administration:

Chef: A. NOTZ, Fonct.spéc. (4)

Suppl.: P. JEANGUENIN, Coll.sc. (4)
F. BISCHOF, Coll.cens. (4)
R. CHRISTEN, Secrétaire (11)
W. GIRARDET, Adj.chanc. (11)

INFORMATION ET DOCUMENTATION

Chef: P. LEUZINGER, Adj.sc. (2)

Suppl.: M. DBRIST, Fonct.sc. (5)
H. SOMMER, Adj.chanc. (9)

SECTION AMERIQUE LATINE

Chef: J. FORSTER, Ch.d.sect. (3)

Suppl.: J.-P. NYFFELER, Adj.sc. (3)
M. WIESER, Adj.scient. (3)
P. VEGLIO, Econ. (4)
Th. WIEDERKEHR, Fonct.scient. (4)

SECTION BOURSES ET COURS

Chef: R. CARUGO, Ch.de sect.(2)

Suppl.: R. RYSER, Coll.cens. (3)

J. MERMOD, Coll.cens. (4)
I. MILODA, Fonct.spéc. (5)
P. STUTZ, Coll.cens. (5)
E. HABEGGER, Fonct.spéc. (7)

SECTION MULTILATERALE

Chef: B. JENNY, Adj.sc. (3)

Suppl.: L. ERARD, Fonct.sc. (4)
J. STREULI, Coll.dipl. (4)

SECTION ASIE ET EUROPE

Chef: P. WIESMANN, Ch.d.sect. (1)

Suppl.: H. JOSS, Adj. (3)
K. SEILER, Adj. (3)
S. CHAPPATTE, Econ. (4)
H. ESCHER, Fonct.scient. (5)
M. LEBMANN, Fonct.spéc. (5)
U. LUTZ, F.scient.(dès févr.77)(5)

SECTION ASSISTANTS TECHNIQUES (en liquidation)

Chef: M. GRECO, Fonct.sc. (4)

E. SCHAUB, Fonct.spéc. (7)
(1/2 unité)

R. CHRISTEN, Secrét. (11)
(1/2 unité)

SERVICE DES ACHATS

Chef: O. ITTEN, Coll.cens. (4)

Suppl.: F. WYSS, Coll.cens. (5)
E. GEHRIG, Secrétaire (9)
H. BAERTSCHI, Secrétaire (9)

CHANCELLERIE

Chef: W. WEIBEL, Chef bur. (8)

Suppl.: W. SEEMANN, Adj.chanc.(9)
B. WYRGATSCH, Fonct.adm. (15)
P. SCHNEIDER, Fonct.adm. (18)
W. SCHWERTFEGER, Fonct.adm. (19)

Aide de bureau/courrier interne:

W. BUCHELI, Empl.adm. (22)

SERVICE DE REVISION

Chef: G. LAGNAZ, Coll.cens. (4)

Suppl.: P. KAUFMANN, Fonct.sp. (7)
R. GRUNDER, Secrétaire (8)

SERVICE DE SECRETARIAT

Responsable: A. SCARFAZZINI
Secr.adm. (11)

+ 17 secrétaires (dont 2 secrét. à disposition qu'à la demi-journée)

SECTION COMPTABILITE

Chef: Th. KUNZ, Ch.d.serv. (4)

Suppl.: J. NICOLET, Coll.cens. (4)
G. DASEN, Adj.chanc. (9)
E. RUEFENACHT, Secrétaire (9)
M. HIRSBRUNNER, Secrétaire (11)
K. SCHAERZ, Fonct.adm. (17)
A. MARTHALER, Fonct.adm. (15)

FEVRIER 1977