



SCHWEIZERISCHE VERTRETUNG
REPRÉSENTATION SUISSE

in / à Canberra

an	DC	MIA	→	SI	HC	2/2
Datum	17.2	1992				
Via	gr	2				
EDA		17.0292	10			
Ref. 1.0. 691. Austr.						

EDA
PA II

Ihr Zeichen
Votre référence

Ihre Nachricht vom
Votre communication du

Unser Zeichen
Notre référence

Datum
Date

585.0 - STE/HA

13.02.1992

Gegenstand / Objet **Markante Zunahme schweizerischer Touristen in Australien**

In der Beilage sende ich Ihnen einen Auszug aus dem neusten Jahresbericht der "Australian Tourist Commission". Dieser Statistik können Sie entnehmen, dass die Schweiz weiterhin das drittgrösste Touristenkontingent aus Europa nach Australien entsendet. Bemerkenswert ist auch die Zuwachsrate von 11.4 % die bei den schweizerischen Touristen zu verzeichnen war.

Dem erwähnten Bericht ist ferner zu entnehmen, dass der Strom ausländischer Touristen nach Australien im Berichtsjahr (1990/91) um 3.7 % gestiegen ist, während weltweit die internationale Reisetätigkeit einen Rückgang von 10 - 15 % zu verzeichnen hatte.

Die markante Zunahme des schweizerischen Touristenstromes nach Australien dürfte auch ein weiteres willkommenes Argument gegenüber Australien darstellen, falls die Schliessung der australien Botschaft in Bern erneut zur Sprache kommen sollte.

Mit freundlichen Grüssen

Der Schweizerische Botschafter
i.A.

U. Stemmler

Kopie mit Beilage: - GK Sydney
- GK Melbourne
- SACCI Sydney

↑
nicht
weitergeführt
für längere
52



Annual Report

1991

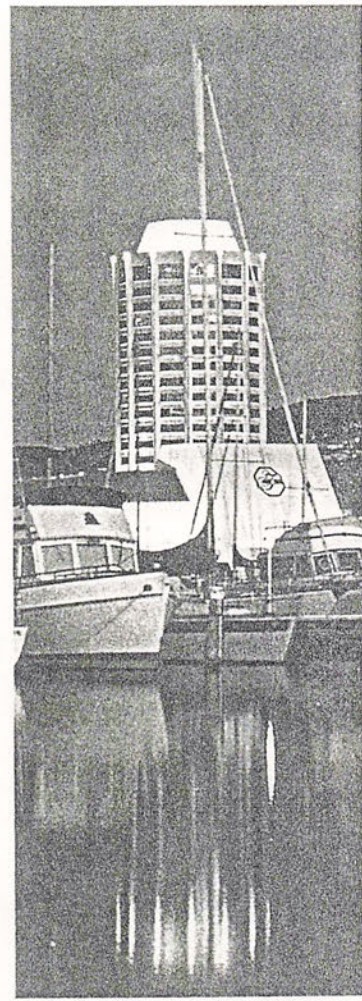
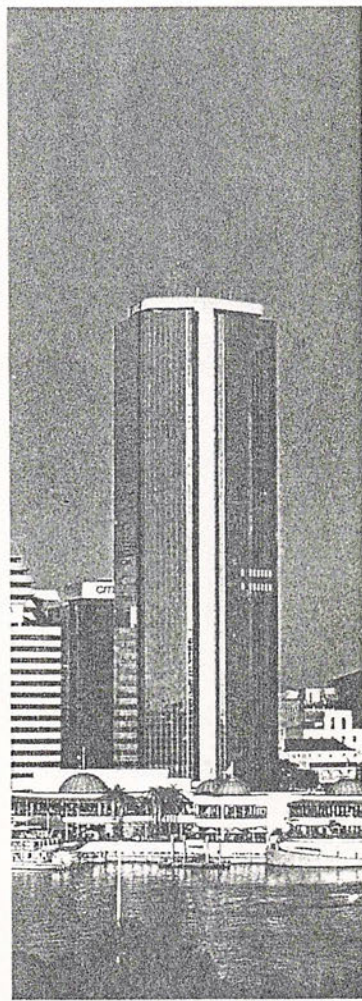
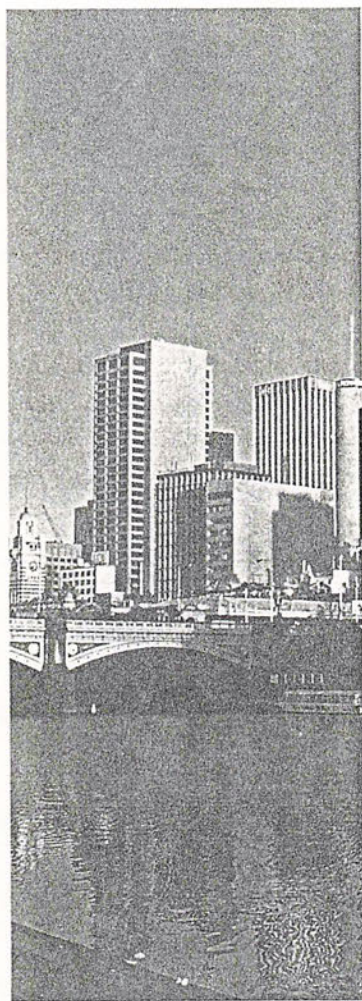
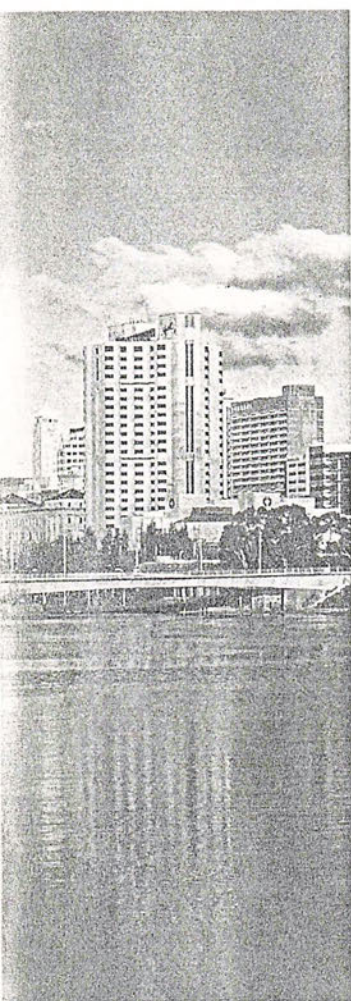

 Australian Tourist Commission

ISSN 0728-7143

© Australian Tourist Commission 1991

Printed by R. J. Nisbet Pty Ltd Sydney
Designed and produced by the ATC's
Corporate Communications Department
and Art Section

Statistical Review

Visitors by Country of Residence

Country of Residence	1985/86	1986/87	1987/88	1988/89	1989/90	1990/91	%Growth	Market Share
United States	219140	281849	308012	307661	251800	247800	-1.6%	11.1%
Canada	42598	50138	55862	65469	52400	52800	0.8%	2.4%
Other America	6442	9720	12339	15247	11700	11500	-1.7%	0.5%
Total America	268180	341707	376211	388377	315900	312100	-1.2%	14.0%
Japan	127408	165236	285487	363049	405600	487900	20.3%	21.9%
Hong Kong	28183	37715	47167	49497	58800	56000	-4.8%	2.5%
India	6608	6992	9185	10798	11500	10100	-12.2%	0.5%
Indonesia	16468	19129	25558	29452	31300	35400	13.1%	1.6%
Korea	-	-	-	-	11900	18400	54.6%	0.8%
Malaysia	34720	43359	51083	47286	46400	46400	0.0%	2.1%
Philippines	9633	12746	12509	12435	11700	14900	27.4%	0.7%
Singapore	38521	52199	60585	62383	69900	80800	15.6%	3.6%
Taiwan	9632	14417	17489	18872	27600	22600	-18.1%	1.0%
Thailand	6810	9583	13288	17576	18200	21500	18.1%	1.0%
Other Asia	28585	33494	47452	60100	63400	40700	-35.8%	1.8%
Total Asia*	179157	229634	284316	308399	350700	346800	-1.1%	15.6%
UK/Ireland	166893	196869	241056	282790	285900	284500	-0.5%	12.8%
Austria	4306	5764	8098	8864	9300	9800	5.4%	0.4%
France	12722	15887	18660	20446	20300	21000	3.4%	0.9%
Germany	38589	47102	60072	68503	70300	73200	4.1%	3.3%
Greece	6570	6475	7453	7638	7700	6700	-13.0%	0.3%
Italy	14750	19222	20603	23828	20900	24800	18.7%	1.1%
Netherlands	15664	16467	18664	21666	20100	20600	2.5%	0.9%
Scandinavia	22222	31784	45188	48225	41800	39400	-5.7%	1.8%
Switzerland	15596	18591	23925	26864	27100	30200	11.4%	1.4%
Yugoslavia	6593	6012	6489	6479	6400	5500	-14.1%	0.2%
Other Europe	13133	13736	19120	23481	23700	24300	2.5%	1.1%
Total Europe**	150145	181040	228272	256024	247600	255500	3.2%	11.5%
New Zealand	284265	375031	470670	503127	439600	437500	-0.5%	19.6%
Fiji	12916	14554	17675	19290	16600	15700	-5.4%	0.7%
New Caledonia	9836	13241	15482	16141	13700	14200	3.6%	0.6%
PNG	29680	32879	33997	36735	35500	34700	-2.3%	1.6%
Other Oceania	11734	13788	15840	20636	18100	17100	-5.5%	0.8%
Total Oceania	348431	449493	553664	595929	523500	519200	-0.8%	23.3%
South Africa	11795	11230	9029	8958	8600	8900	3.5%	0.4%
Other Africa	7250	7346	9285	10221	9400	9300	-1.1%	0.4%
Total Africa	19045	18576	18314	19179	18000	18200	1.1%	0.8%
Not stated	4238	6952	3180	-	-	3200	-	0.1%
Total all	1263497	1589507	1990500	2213747	2147200	2227400	3.7%	100.0%

Source: Australian Bureau of Statistics Catalogue No. 3401.0

* Excluding Japan

All figures subject to sampling error

** Excluding UK/Ireland

Smaller figures should be treated with caution